

7 ROTATORIA MARTIRI 1944 - SCALA 1:500

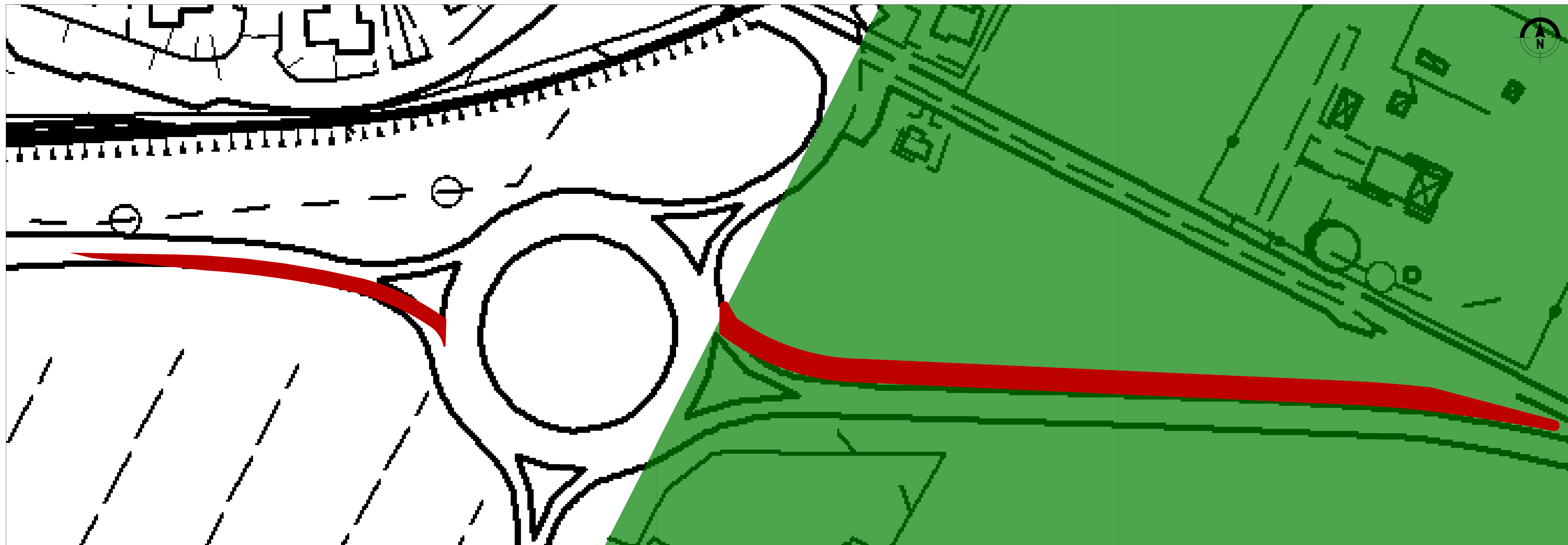

QUADRO D'UNIONE

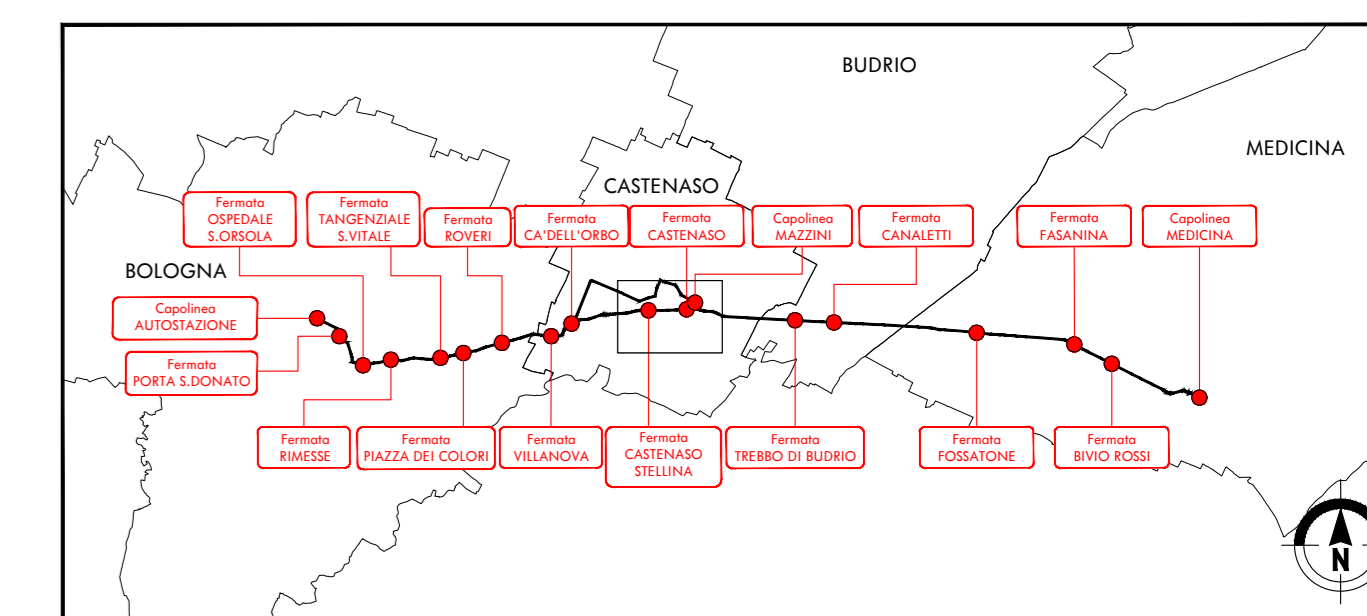

LEGENDA

- POTENZIALE ARCHEOLOGICO ALTO
- POTENZIALE ARCHEOLOGICO MEDIO-ALTO
- POTENZIALE ARCHEOLOGICO MEDIO
- POTENZIALE ARCHEOLOGICO MEDIO-BASSO
- POTENZIALE ARCHEOLOGICO BASSO
- ZONA DI TUTELA DEGLI ELEMENTI DELLA CENTURIAZIONE (D2)
- AMBITO DI INTERVENTO

\*\*si rimanda alla relazione per la consultazione dello stralcio planimetrico di dettaglio con inquadramento di ciascun intervento di progetto su ortofoto\*\*

8 CAPOLINEA MAZZINI - SCALA 1:500

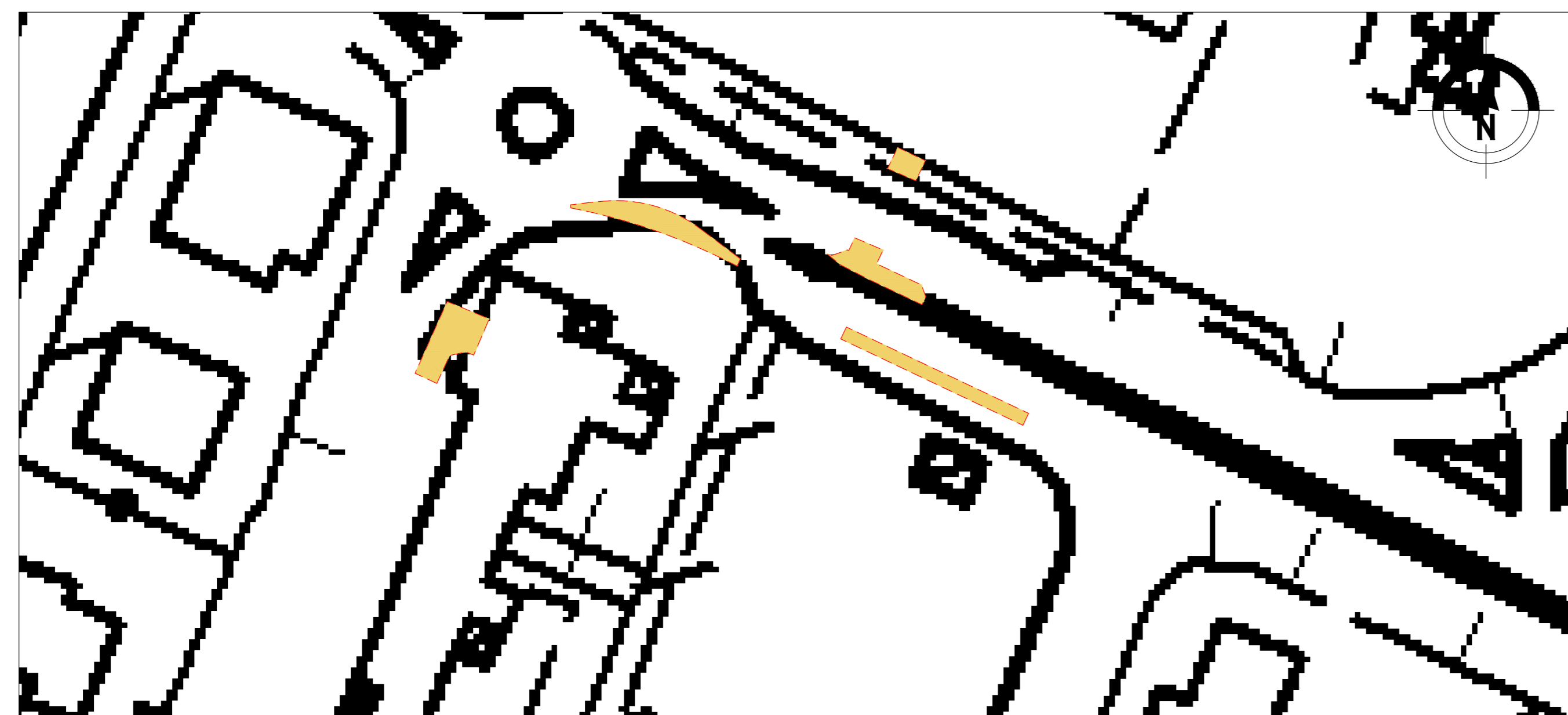

9 CASTENASO - SCALA 1:500



10 CASTENASO STELLINA - SCALA 1:500

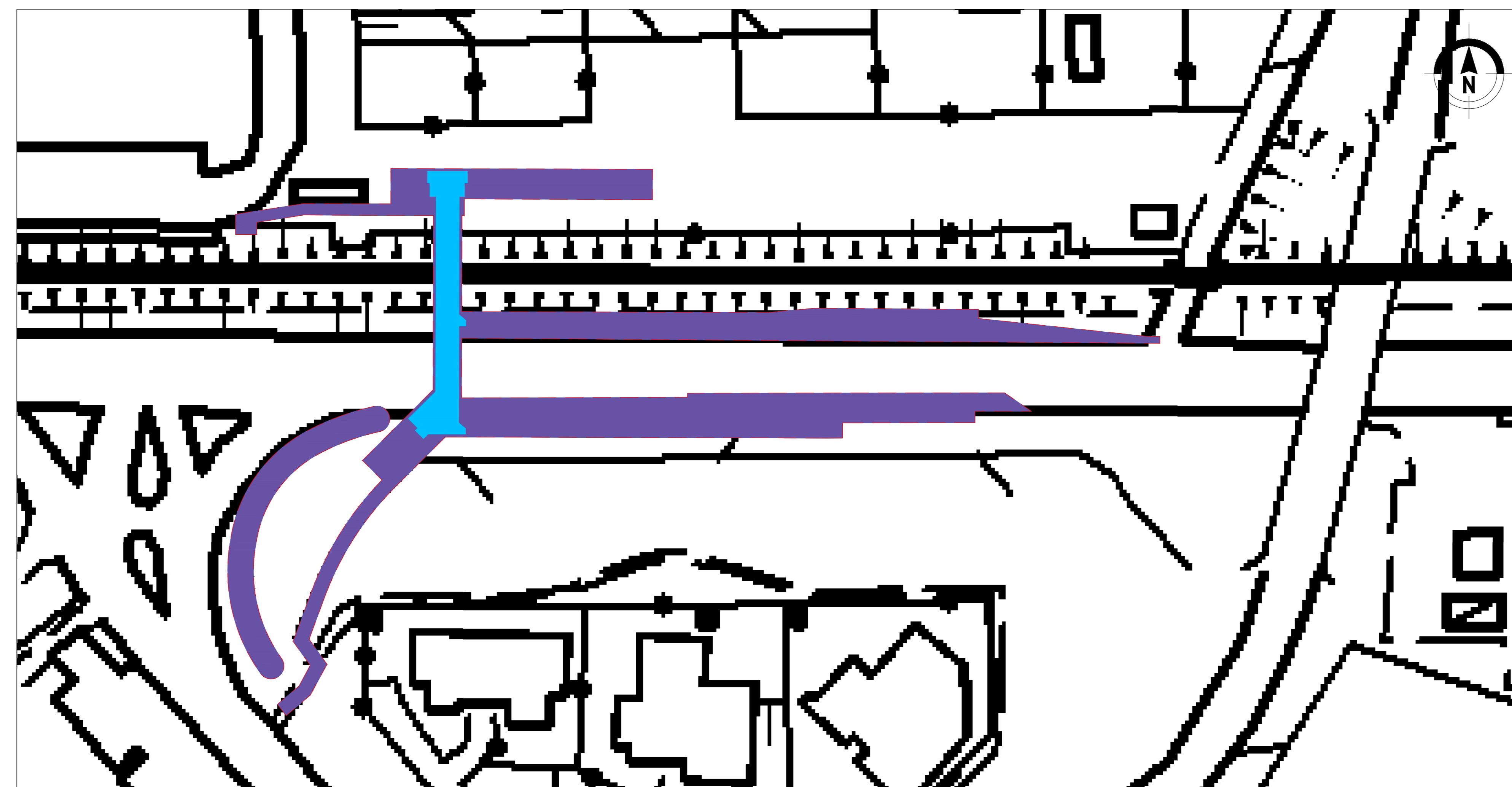

Elaborato allegato al Documento di Valutazione Archeologica redatto da dott.ssa Chiara Maratini (Dottore di ricerca, archeologo abilitato all'archeologia preventiva)



**CITTA' METROPOLITANA DI BOLOGNA**

Appalto del servizio di architettura ed ingegneria per progettazione di fattibilità tecnico-economica Linea Metrosud direttrice S. Vitale (Bologna - Medicina)













**PROGETTO DI FATTIBILITA' TECNICA ED ECONOMICA**

|   |            |                             |            |
|---|------------|-----------------------------|------------|
| DIRETTRICE S. VITALE                            |            | N° ELABORATO                |            |
| STUDI E INDAGINI PRELIMINARI                    |            | 02.05.05.01                 |            |
| VERIFICA PREVENTIVA DELL'INTERESSE ARCHEOLOGICO |            | SCALA                       |            |
| Carta del potenziale rischio archeologico       |            | 1:500                       |            |
|   |            | NOME FILE                   |            |
|   |            | 0850P05-02050501-HPL010_E00 |            |
| E00   | Emmissione | 12/2020                     | C. Rivista |
| Rev. Ed.  | Rev. It.   | Data                        | Rev. It.   |
| 0850P05   | H          | 010                         | E00        |
| 0850P05   | H          | 010                         | E00        |

Il Responsabile del progetto e dell'integrazione fra le prestazioni specialistiche

**Ing. Simone Eandi**  
Ordine degli Ingegneri della Provincia di Cremona, n. 1418/A

L'Archeologo abilitato all'archeologia preventiva

**Dott.ssa Chiara Maratini**

Il Direttore Tecnico

**Ing. Giovanni Ancillero**  
Ordine degli Ingegneri della Provincia di Roma, n. 21715/A





Questo documento, elaborato da Net Engineering, non può essere riprodotto o comunicato a terzi senza preventiva autorizzazione scritta (Pag. 25 di 41, n. 833 - art. 2075 e sgg. C.C.).