PLANIMETRIA DI PROGETTO: CA' DELL'ORBO scala 1:1000

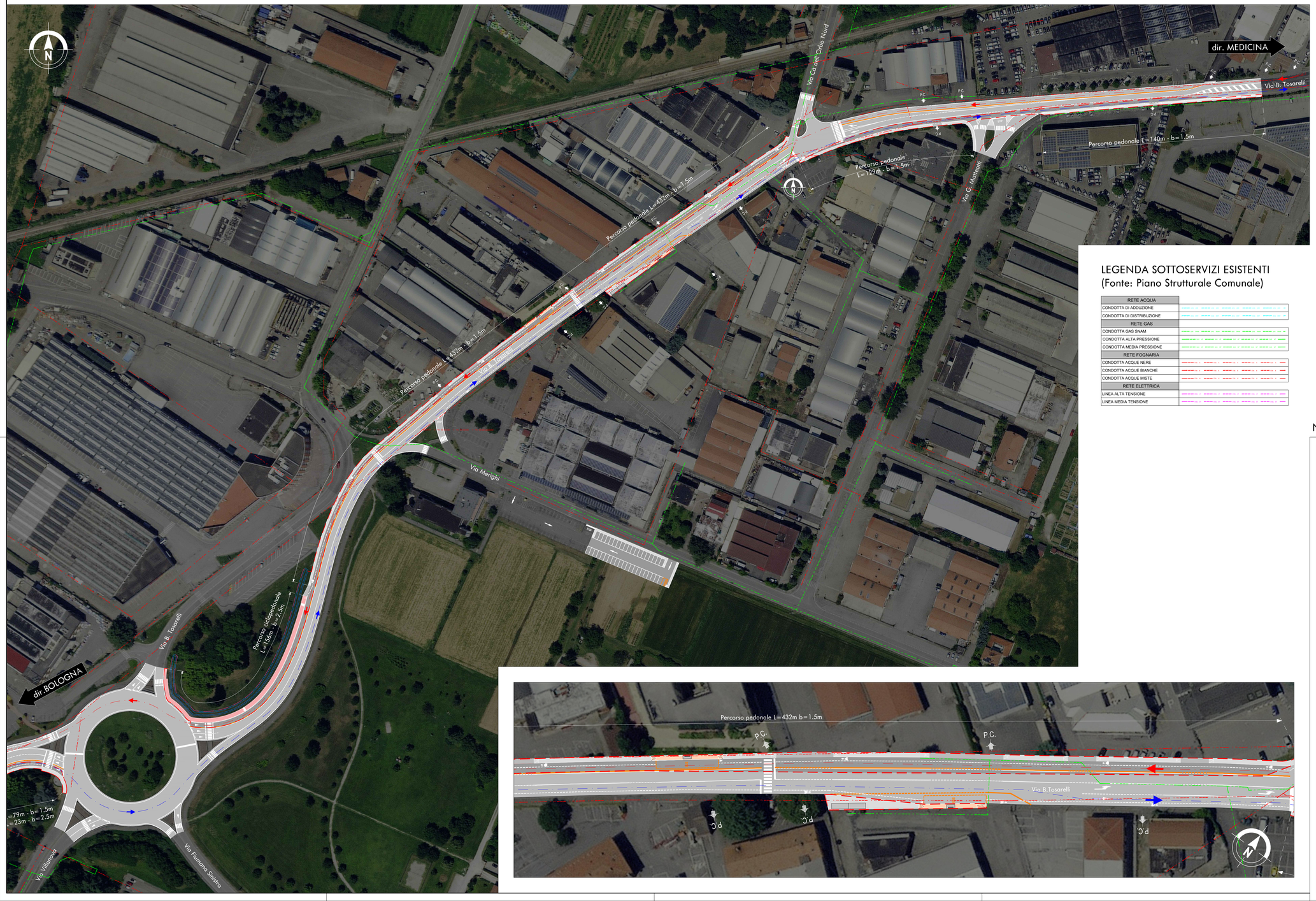

LEGENDA SOTTOSERVIZI ESISTENTI
(Fonte: Piano Strutturale Comunale)

RETE ACQUA	
CONDOTTA DI ADDUZIONE	
CONDOTTA DI DISTRIBUZIONE	
RETE GAS	
CONDOTTA GAS SNAM	
CONDOTTA ALTA PRESSIONE	
CONDOTTA MEDIA PRESSIONE	
RETE FOGNARIA	
CONDOTTA ACQUE NERE	
CONDOTTA ACQUE BIANCHE	
CONDOTTA ACQUE MISTE	
RETE ELETTRICA	
LINEA ALTA TENSIONE	
LINEA MEDIA TENSIONE	

QUADRO D'UNIONE

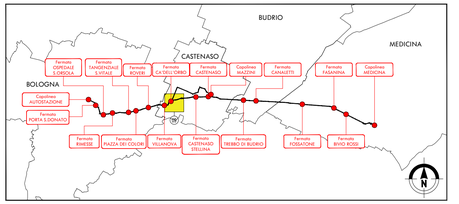

LEGENDA

- Area di intervento
- Rifacimento manto usura e segnaletica orizzontale
- Sede stradale di nuova realizzazione
- Bike lane di nuova realizzazione
- Marciapiedi di nuova realizzazione
- Aree verdi di nuova realizzazione
- Piste ciclabili/ciclopedonali di nuova realizzazione
- Opere civili di nuova realizzazione
- Alberi e mitigazioni ambientali
- Verso di percorrenza in direzione Bologna
- Verso di percorrenza in direzione Medicina
- Banchina di fermata
- P.C. Passo carraio

NOTA: la posizione delle reti è del tutto indicativa.

08.01.02.07

CITTA' METROPOLITANA DI BOLOGNA

PUMS BOLOGNA METROPOLITANA

Appalto del servizio di architettura ed ingegneria per progettazione di fattibilità tecnico-economica
Linea Metrobus direttrice S. Vitale (Bologna – Medicina)

SRM Reti e Mobilità

Tper Trasporto Passeggeri Emilia-Romagna

bologna BRT

Comune di Bologna
Comune di Budrio
Comune di Castenaso
Comune di Medicina

PROGETTO DI FATTIBILITA' TECNICA ED ECONOMICA

DIRETTRICE S. VITALE
SOTTOSERVIZI
CENSIMENTO E IPOTESI DI RISOLUZIONE
PRINCIPALI INTERFERENZE
Planimetria sottoservizi - Tav.7

N° ELABORATO
08.01.02.07

SCALA
Varie

NOME FILE
0850P05-08010207-VPL001_E00

Rev. Est.	Rev. Int.	Descrizione	Data	Redatto	Verificato	Approvato
E00		Emissione	12/2020	M. Faccioli	S. Eandi	M. Lelli

COMMESSA	DOCUMENTO			REV.	TAVOLA		
0850P05	V	PL	007	E00	7	di	9

Il Responsabile del progetto e dell'integrazione fra le prestazioni specialistiche
Ing. Simone Eandi
Ordine degli Ingegneri della Provincia di Cuneo, n. 1418/A

Il Progettista
Ing. Simone Eandi
Ordine degli Ingegneri della Provincia di Cuneo, n. 1418/A

Il Direttore Tecnico
Ing. Giovanni Acciaro
Ordine degli Ingegneri della Provincia di Roma, n. 21715/A

NET ENGINEERING

Ing. Andrea Spinosa

pds Ing. Pasquale Del Sorbo

Questo documento, elaborato da Net Engineering, non può essere riprodotto o comunicato a terzi senza preventivo consenso scritto (legge 22-4-41, n. 633 - art. 2575 e segg. C.C.)