

Appalto del servizio di architettura ed ingegneria per progettazione di fattibilità
tecnico-economica Linea Metrobus direttrice S. Vitale (Bologna - Medicina)

CUP C12C19000100001 - CIG 8183919F97

b o l o g n a

BRT

Planimetrie degli Espropri

0850P05-11010200-EFI001_E00

DATA	CODICE RELAZIONE	REV.
12/2020	0850P05-11010200-EFI001_E00	E00

REV	DESCRIZIONE	DATA	REDATTO	VERIFICATO	APPROVATO
0	Planimetrie degli Espropri	12/2020	M. Villani	S. Eandi	M. Lelli

<u>Il Responsabile del progetto e dell'integrazione fra le prestazioni specialistiche</u> Ing. Simone Eandi Ordine degli Ingegneri della Provincia di Cuneo, n. 1418/A (Firmato digitalmente)	<u>Il Progettista</u> Ing. Simone Eandi Ordine degli Ingegneri della Provincia di Cuneo, n. 1418/A (Firmato digitalmente)	<u>Il Direttore tecnico</u> Ing. Giovanni Acciaro Ordine degli ingegneri della provincia di Roma, n. 21715/A (Firmato digitalmente)
---	---	---

Legenda

Direttrice San Vitale

Keymap

 Confini Comunali

 Inquadramento aree di Esproprio

 Tracciato S.Vitale

 Aree di Esproprio

Mappe

[↗ Mappa](#)

Strade

 Strada

Vestizioni

1 codice di particella
~ annessione di fabbricato

Particelle

 Particella

Comune di Medicina

Elenco Ditte

COMUNE CENSUARIO	FOGLIO	PARTICELLA	DITTA PROPRIETARIA	DESTINAZIONE D'USO		SUPERFICIE PARTICELLA (mq)	SUPERFICIE DA OCCUPARE (mq)	VALORE A MQ.	INDENNITÀ ESPROPRIATIVA
				NATURA AGRICOLA	DESTINAZIONE EDIFICATORIA				
MEDICINA	130	166	COMUNE DI MEDICINA con sede in MEDICINA (BO) 00421580374 Proprietà 1/1	SEMINATIVO 2		1.610,00	185,88		
MEDICINA	130	65	COMUNE DI MEDICINA con sede in MEDICINA (BO) 00421580374 Proprietà 1/1	SEMINATIVO 2		1.003,00	2,42		
MEDICINA	130	106	GREGORI EDDA nata a MEDICINA (BO) il 10/08/1937 GRGDDE37M50F083Q Proprietà 1/1	ENTE URBANO		1.327,00	28,89		
MEDICINA	163	102	DI GIACOMO GIANLUCA nato a GERMANIA (EE) il 22/04/1972 DGCGLC72D22Z112Q Proprietà 1/1	ENTE URBANO		423,00	19,32		
MEDICINA	163	42	EVANGELISTI MONIA nata a CATTOLICA (RN) il 14/07/1971 VNGMNO71L54C357V Proprietà 6/18-GIORDANO EMANUELE nato a RIMINI (RN) il 20/02/1974 GRDMNL74B20H294G Proprietà 2/18 GIORDANO EMANUELE nato a RIMINI (RN) il 20/02/1974 GRDMNL74B20H294G Proprietà 2/18 GIORDANO EMILIO nato a GUARDIA LOMBARDI (AV) il 27/07/1939 GRDMLE39L27E245U Proprietà 2/18 GIORDANO ROSELLA nata a RIMINI (RN) il 10/01/1969 GRDRLL69A50H294C Proprietà 2/18 SCHIASSI DANTE nato a CASTEL GUELFO DI BOLOGNA (BO) il 20/12/1921 SCHDNT21T20C121W Proprietà 2/18 SCHIASSI LILIANA nata a CASTEL GUELFO DI BOLOGNA (BO) il 21/11/1930 SCHLLN30S61C121K Proprietà 2/18 SCHIASSI SPARTACO nato a MEDICINA (BO) il 27/07/1955 SCHSRT55L27F083I Proprietà 1/18 SCHIASSI STEFANO nato a BOLOGNA (BO) il 27/10/1965 SCHSFN65R27A944A Proprietà 1/18V	VIGNETO 2		1.422,00	899,40	4,6	
MEDICINA	163	86	DALL'OSSA ALBERTO nato a MEDICINA (BO) il 09/05/1939 DLLLRT39E09F083X Usufrutto 1000/1000 DALL'OSSA ANNA MARIA nata a BOLOGNA (BO) il 29/04/1966 DLLNMR66D69A944D Nuda Proprietà 1/2 DALL'OSSA SOFIA nata a BOLOGNA (BO) il 09/09/1967 DLLSFO67P49A944V Nuda Proprietà 1/2	ENTE URBANO		55,00	28,46		

Comune di Medicina

Elenco Ditte (segue)

COMUNE CENSUARIO	FOGLIO	PARTICELLA	DITTA PROPRIETARIA	DESTINAZIONE D'USO		SUPERFICIE PARTICELLA (mq)	SUPERFICIE DA OCCUPARE (mq)	VALORE A MQ.	INDENNITÀ ESPROPRIATIVA
				NATURA AGRICOLA	DESTINAZIONE EDIFICATORIA				
MEDICINA	163	206	COMUNE DI MEDICINA con sede in MEDICINA (BO) 00421580374 Proprietà 1000/1000	FERROVIA SP		1.320,00	829,93		
MEDICINA	163	36	CONSORZI AGRARI D'ITALIA REAL ESTATE S.R.L. con sede in ROMA (RM) 15713371001 Proprietà 1/1	BOSCO CEDUO U		378,00	48,72	0,6	
MEDICINA	163	64	CONSORZI AGRARI D'ITALIA REAL ESTATE S.R.L. con sede in ROMA (RM) 15713371001 Proprietà 1/1	ENTE URBANO		6.395,00	6.268,64		
MEDICINA	157	205	CUSCINI NICOLETTA nata a MEDICINA (BO) il 19/04/1963 CSCNLT63D59F083G Nuda Proprietà 1/1 SPISNI ROSA nata a MEDICINA (BO) il 25/08/1939 SPSRSO39M65F083A Usufrutto 1000/1000	SEMINATIVO 1		101.040,00	285,12	3,3	
MEDICINA	176	1	CAVALLI MARIA CHIARA nata a MEDICINA (BO) il 05/01/1959 CVLMCH59A45F083L Proprietà 1/2 CAVALLI GIULIA nata a MEDICINA (BO) il 10/01/1961 CVLGLI61A50F083O Proprietà 1/2	SEMINATIVO 1		23.446,00	306,09	3,3	
MEDICINA	132	284	FABRIS GUGLIELMO nato a MEDICINA (BO) il 27/01/1938 FBRGLL38A27F083V Proprietà 3/6 SEPARAZIONE BENI FABRIS GUGLIELMO nato a MEDICINA (BO) il 27/01/1938 FBRGLL38A27F083V Proprietà 3/6	INCOLT PROD U		8.150,00	1.269,08	0,25	
MEDICINA	157	400	ISTITUTO DIOCESANO PER IL SOSTENTAMENTO DEL CLERO DELL'ARCIDIOCESI DI BOLOGNA con sede in BOLOGNA (BO) 92009910370 Proprietà 1000/1000	SEMINATIVO 2		151,00	5,80	3,3	
MEDICINA	157	43	BATTISTINI PAOLA, EMANUELA, ALBERTO S.N.C. con sede in RIMINI (RN) 01967600402 Proprietà 1/1	ENTE URBANO		2.028,00	95,79		
MEDICINA	157	499	MIRRI ARRIGO nato a MEDICINA (BO) il 16/05/1934 MRRRRG34E16F083B Proprietà 1000/1000	SEMIN IRRIG 1		1.967,00	28,54	3,7	
MEDICINA	157	492	SPIGA ENZO nato a MEDICINA (BO) il 18/12/1942 SPGNZE42T18F083S Proprietà 1/4 SPIGA EVELINA nata a MEDICINA (BO) il 24/09/1938 SPGVLN38P64F083E Proprietà 1/4 SPIGA GIORGIO nato a MEDICINA (BO) il 31/08/1951 SPGGRG51M31F083O Proprietà 1/4 SPIGA MATTEO nato a MEDICINA (BO) il 15/05/1982 SPGMIT82E15F083W Proprietà 1/4	ENTE URBANO		762,00	9,20		

Comune di Medicina

Elenco Ditte (segue)

COMUNE CENSUARIO	FOGLIO	PARTICELLA	DITTA PROPRIETARIA	DESTINAZIONE D'USO		SUPERFICIE PARTICELLA (mq)	SUPERFICIE DA OCCUPARE (mq)	VALORE A MQ.	INDENNITÀ ESPROPRIATIVA
				NATURA AGRICOLA	DESTINAZIONE EDIFICATORIA				
MEDICINA	157	497	SPIGA ENZO nato a MEDICINA (BO) il 18/12/1942 SPGNZE42T18F083S Proprietà 1/4 SPIGA EVELINA nata a MEDICINA (BO) il 24/09/1938 SPGVLN38P64F083E Proprietà 1/4 SPIGA GIORGIO nato a MEDICINA (BO) il 31/08/1951 SPGGRG51M31F083O Proprietà 1/4 SPIGA MATTEO nato a MEDICINA (BO) il 15/05/1982 SPGMIT82E15F083W Proprietà 1/4	ENTE URBANO		291,00	100,61		
MEDICINA	157	150	MARTELLI GIANFRANCO nato a MEDICINA (BO) il 10/08/1943 MRTGFR43M10F083I Proprietà 1/1	ENTE URBANO		1.634,00	111,82		
MEDICINA	157	A	PARROCCHIA DEI SANTI GIOVANNI BATTISTA E DONNINO DI VILLA FONTANA con sede in MEDICINA (BO) 92016500370 Proprietà	ENTE URBANO		646,00	57,50		
MEDICINA	157	493	SPIGA MARIA ROSA nata a MEDICINA (BO) il 28/02/1947 SPGMRS47B68F083M Proprietà 1/1	ENTE URBANO		310,00	0,01		
MEDICINA	157	270	CON. AMI (CONSORZIO AZIENDA MULTISERVIZI INTERCOMUNALE) con sede in IMOLA (BO) 00826811200 Proprietà 1000/1000	FERROVIA SP		243,00	13,94		
MEDICINA	157	32	PARROCCHIA DEI SANTI GIOVANNI BATTISTA E DONNINO DI VILLA FONTANA con sede in MEDICINA (BO) 92016500370 Proprietà	ENTE URBANO		508,00	54,66		
MEDICINA	157	110	E-DISTRIBUZIONE S.P.A. con sede in ROMA (RM) 05779711000 Proprietà 1/1	ENTE URBANO		37,00	3,69		
MEDICINA	157	46	BATTISTINI PAOLA, EMANUELA, ALBERTO S.N.C. con sede in RIMINI (RN) 01967600402 Proprietà 1/1	SEMINATIVO 2 SEMIN IRRIG 1		3.468,00	457,27	3,7	
MEDICINA	157	51	PARROCCHIA DEI SANTI GIOVANNI BATTISTA E DONNINO DI VILLA FONTANA con sede in MEDICINA (BO) 92016500370 Proprietà 1000/1000	PRATO 1		759,00	67,76	1,7	
MEDICINA	155	16	MONTEVECCHI VIVIANA nata a BOLOGNA (BO) il 02/07/1954 MNTVVN54L42A944X Proprietà 1/2 PROSPERI BRUNO nato a LOIANO (BO) il 13/01/1943 PRSBRN43A13E655I Proprietà 1/2	SEMINATIVO 1		380,00	6,34	3,3	
MEDICINA	155	307	SCAGLIONE MARIA nata a SCIACCA (AG) il 28/11/1935 SCGMRA35S68I533Z Proprietà 1000/1000	SEMINATIVO 1		5.959,00	27,05	3,3	

Espropri direttrice San Vitale

Comune di MEDICINA

KEYMAP



Espropri direttrice San Vitale

Comune di MEDICINA

KEYMAP

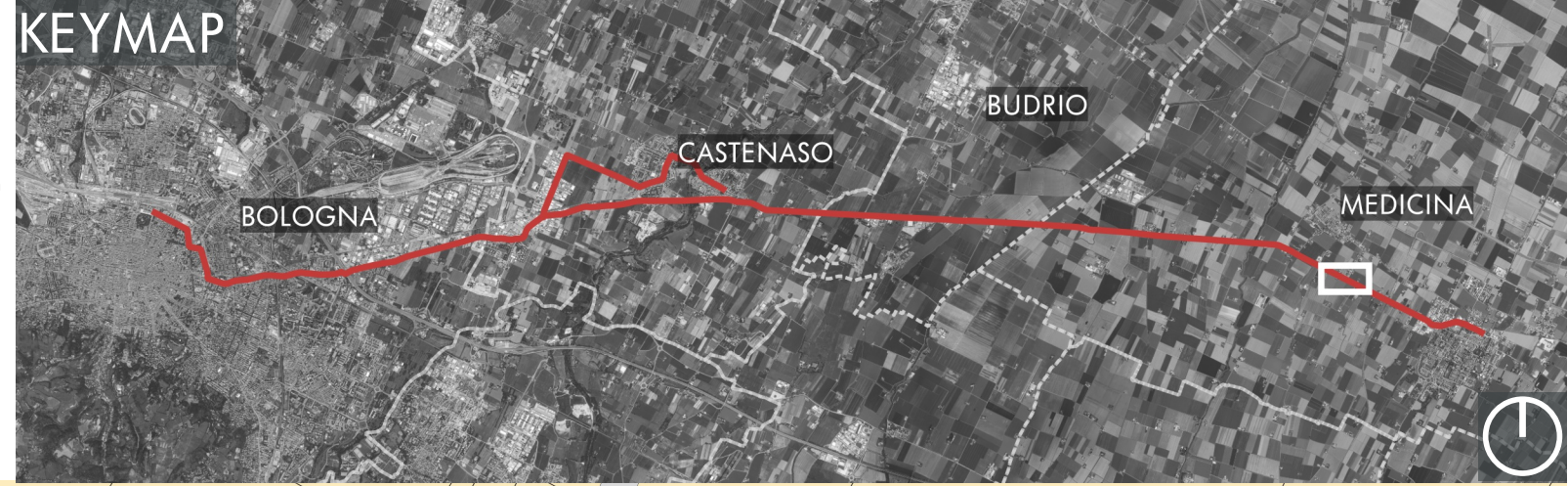

Espropri direttrice San Vitale

Comune di MEDICINA

KEYMAP



Espropri direttrice San Vitale

Comune di MEDICINA

KEYMAP

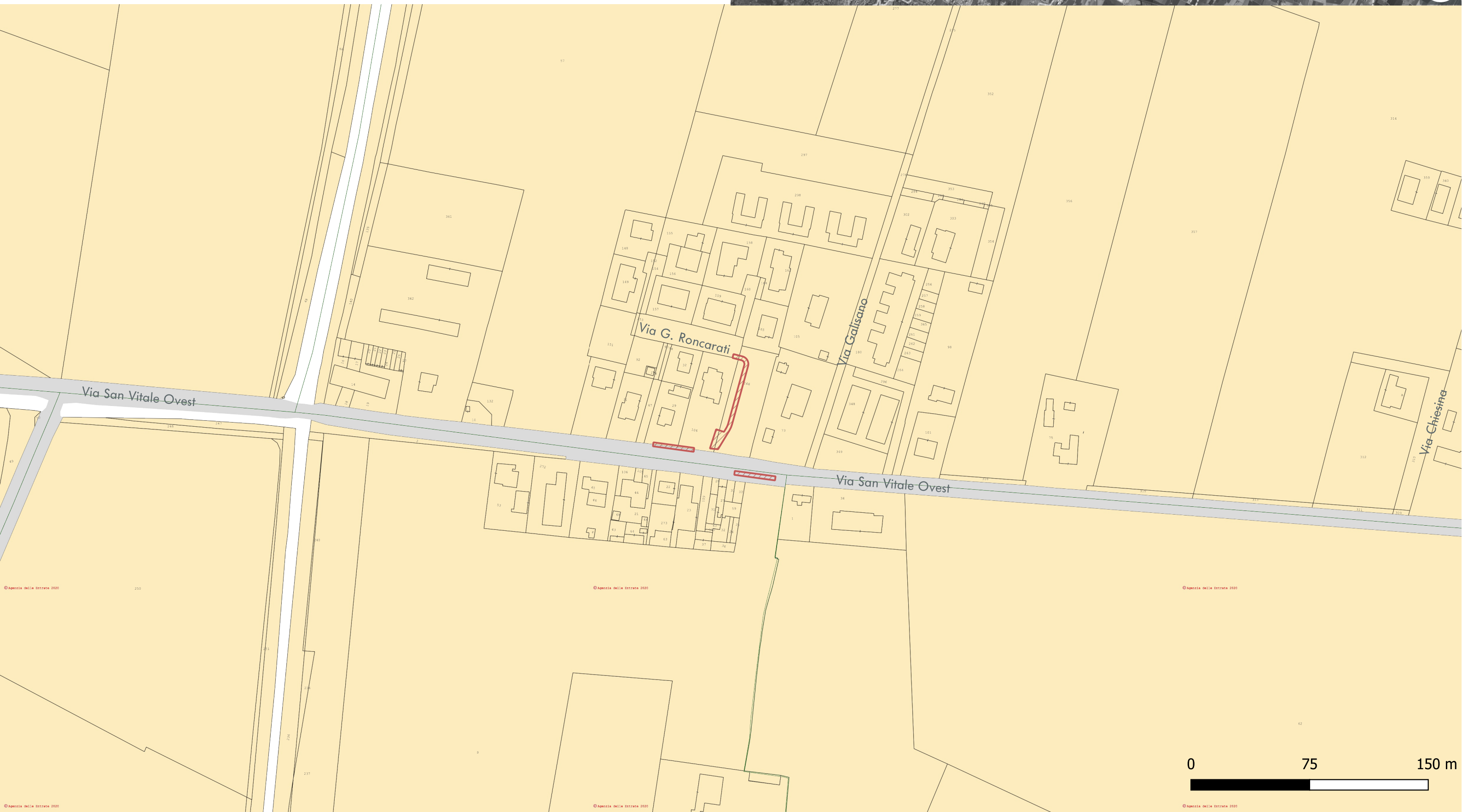
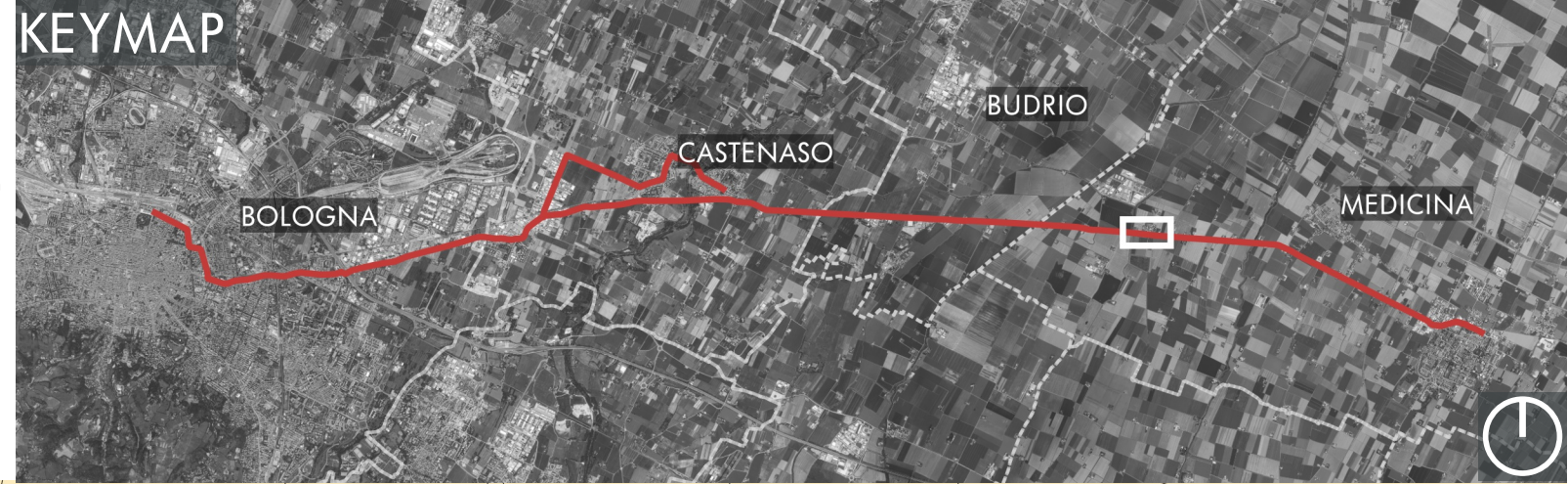

Comune di Budrio

Elenco Ditte

COMUNE CENSUARIO	FOGLIO	PARTICELLA	DITTA PROPRIETARIA	DESTINAZIONE D'USO		SUPERFICIE PARTICELLA (mq)	SUPERFICIE DA OCCUPARE (mq)	VALORE A MQ.	INDENNITÀ ESPROPRIATIVA
				NATURA AGRICOLA	DESTINAZIONE EDIFICATORIA				
BUDRIO	146	55	GALLIERA GASTONE nato a FERRARA (FE) il 03/11/1938 GLLGTN38S03D548G Proprietà 1000/1000	SEMINATIVO 2		12.245,00	0,60	3,30	
BUDRIO	146	61	GALLIERA GASTONE nato a FERRARA (FE) il 03/11/1938 GLLGTN38S03D548G Proprietà 1000/1000	SEMINATIVO 1		15.969,00	284,43	3,30	
BUDRIO	150	167	DORIAN - S.R.L. con sede in BOLOGNA (BO) 03069630378 Proprietà 1/1	ENTE URBANO		17.083,00	233,15		
BUDRIO	150	199	NON CENSITO	ENTE URBANO		3.492,00	126,25		
BUDRIO	150	200	FRAER LEASING S.P.A. con sede in BOLOGNA (BO) 01826950402 Proprietà 1/1	ENTE URBANO		3.495,00	14,46		
BUDRIO	150	22	FRAER LEASING S.P.A. con sede in BOLOGNA (BO) 01826950402 Proprietà 1/1	ENTE URBANO		1.531,00	123,73		
BUDRIO	150	25	AERBORGHI S.R.L. con sede in BUDRIO (BO) 00546840372 Proprietà 1/1	ENTE URBANO		21.255,00	264,17		
BUDRIO	150	467	PROVINCIA DI BOLOGNA con sede in BOLOGNA (BO) 80022230371 Proprietà 1/1	ENTE URBANO		89,00	14,27		
BUDRIO	150	163	GIMAX - S.R.L. con sede in BUDRIO (BO) 02784561207 Proprietà 1/1	ENTE URBANO		13.712,00	436,09		
BUDRIO	150	417	BONETTI BRUNO nato a BUDRIO (BO) il 27/07/1960 BNTBRN60L27B249O Proprietà 1/1	PRATO 2		292,00	40,00	1,70	
BUDRIO	146	192	FRANCIA FEDERICO nato a BOLOGNA (BO) il 23/10/1974 FRNFR74R23A944H Proprietà 1/1	SEMINATIVO 2 E VIGNETO 1		161.045,00	23,86	4,60	
BUDRIO	146	193	FRANCIA FEDERICO nato a BOLOGNA (BO) il 23/10/1974 FRNFR74R23A944H Proprietà 1/1	SEMINATIVO 2		3.216,00	412,99	3,30	

Espropri direttrice San Vitale

Comune di BUDRIO

KEYMAP

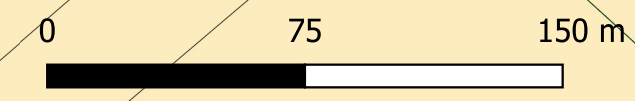
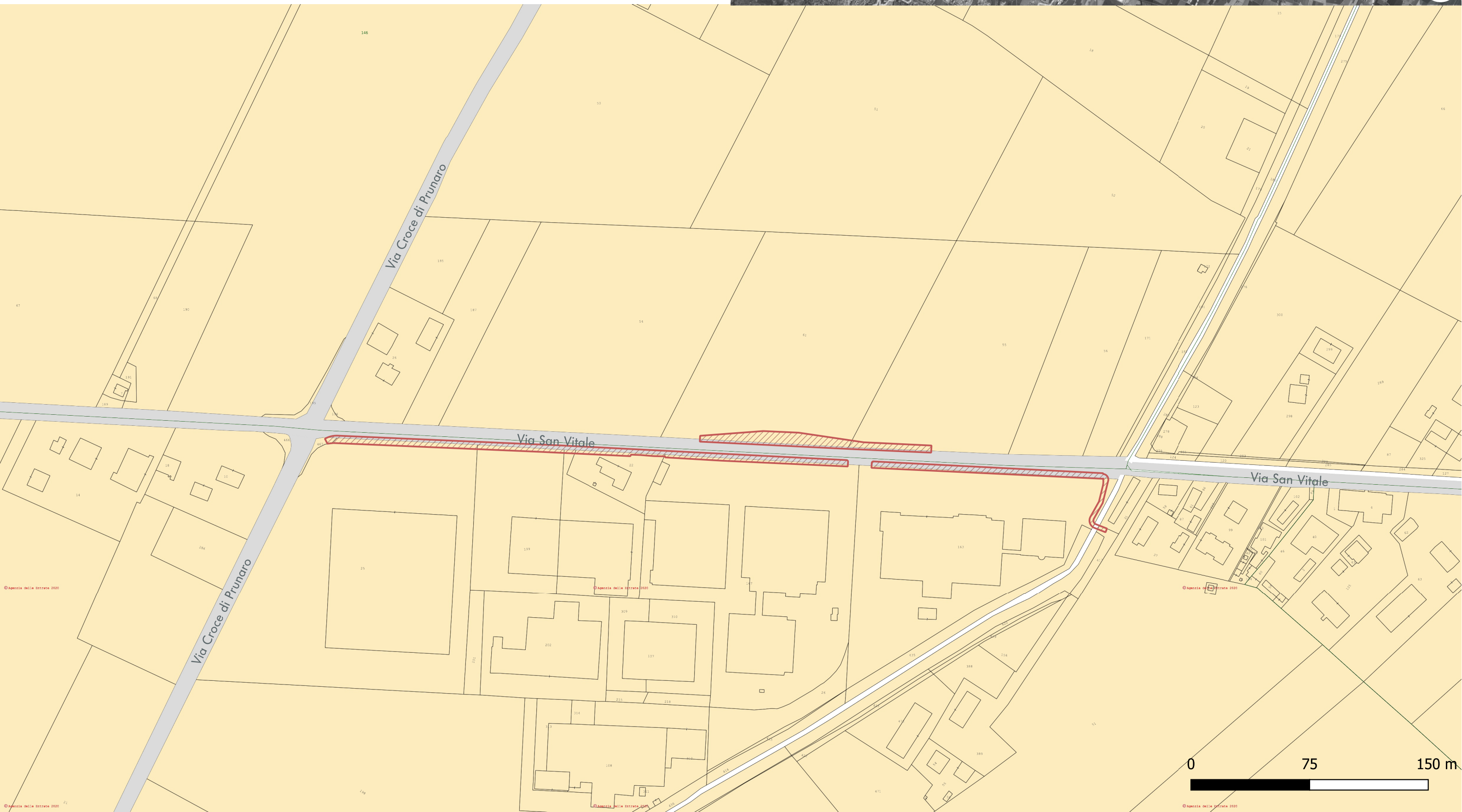
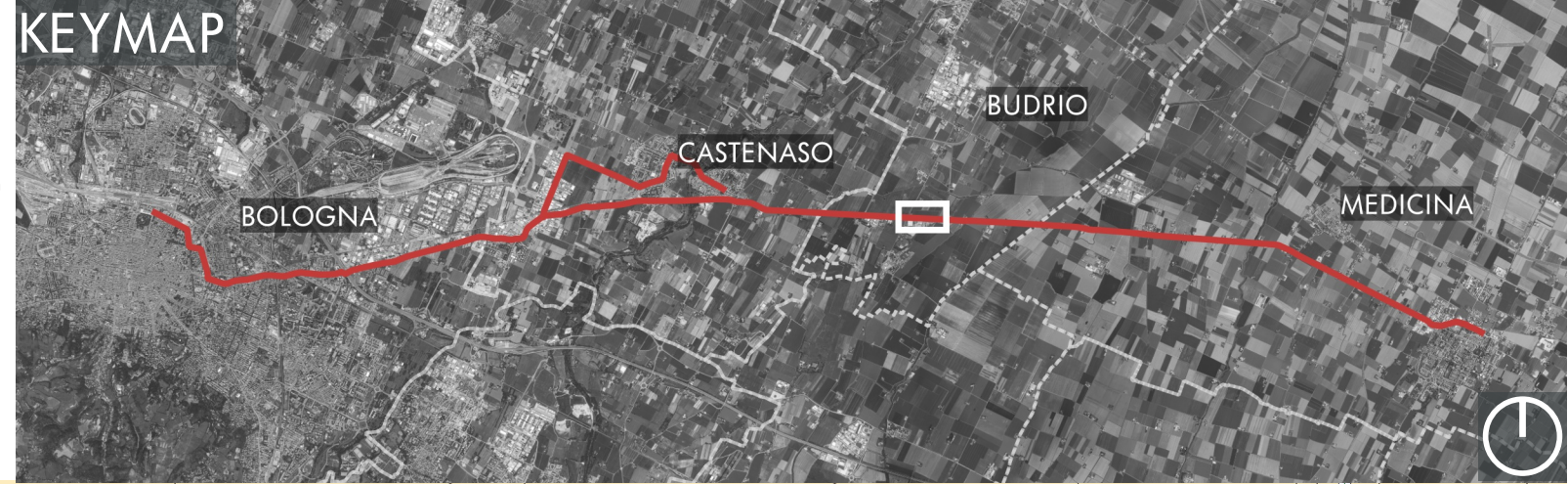

Espropri direttrice San Vitale

Comune di BUDRIO

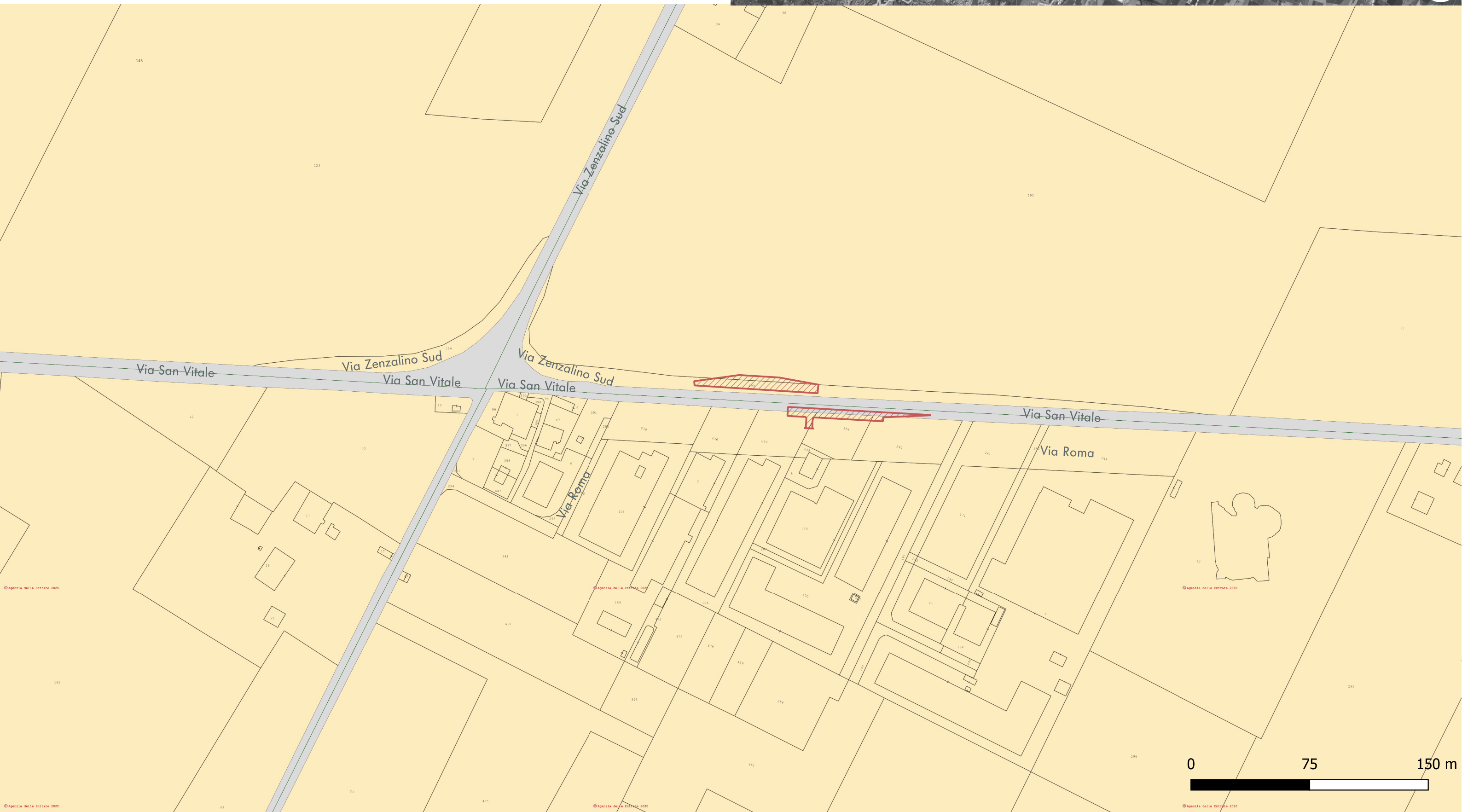
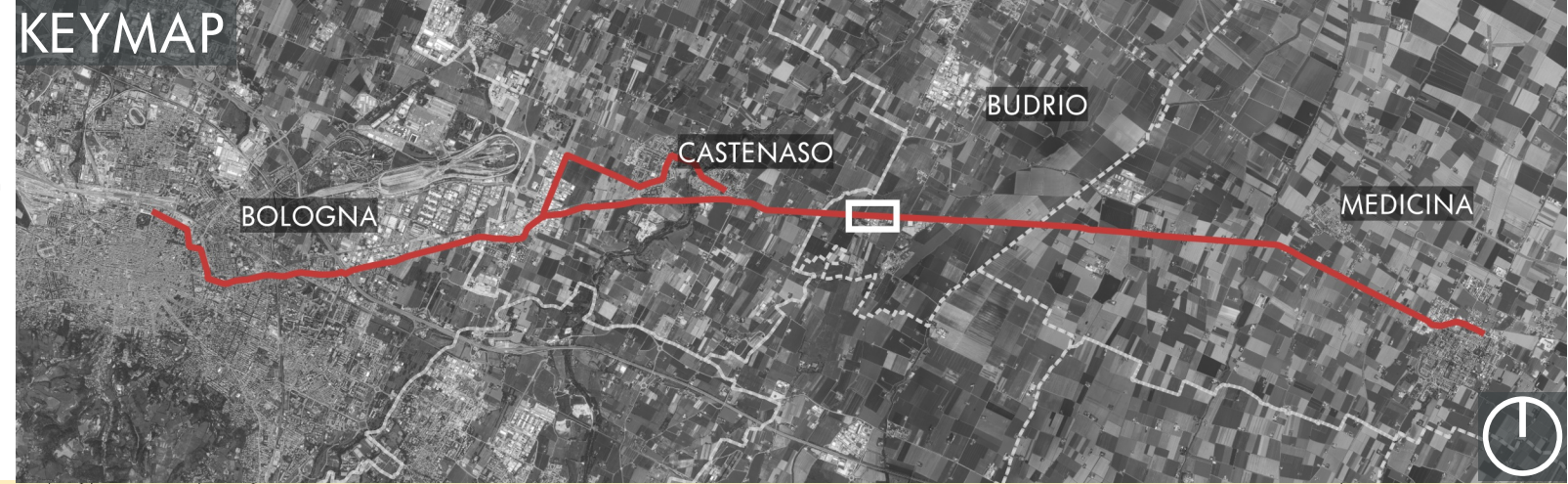

Comune di Castenaso

Elenco Ditte

COMUNE CENSUARIO	FOGLIO	PARTICELLA	DITTA PROPRIETARIA	DESTINAZIONE D'USO		SUPERFICIE PARTICELLA (mq)	SUPERFICIE DA OCCUPARE (mq)	VALORE A MQ.	INDENNITÀ ESPROPRIATIVA
				NATURA AGRICOLA	DESTINAZIONE EDIFICATORIA				
CASTENASO	27	1011	COMUNE DI CASTENASO 01065340372 Proprietà 1000/1000	SEMIN ARBOR 2		1.260,00	34,23	3,30	
CASTENASO	27	166	REGIONE EMILIA - ROMAGNA con sede in BOLOGNA (BO)80062590379 Proprietà 1/1	FERROVIA SP		2.787,00	72,40		
CASTENASO	27	731	COMUNE DI CASTENASO con sede in CASTENASO (BO) 1065340372 Proprietà 1/1	SEMINATIVO		4.543,00	163,79	3,30	
CASTENASO	27	847	COMUNE DI CASTENASO con sede in CASTENASO (BO) 1065340372 Proprietà 1000/1000	SEMIN ARBOR		3.596,00	299,88	3,30	
CASTENASO	28	102	NON CENSITO	AREA		1.555,00	431,43		
CASTENASO	28	103	NON CENSITO	AREA		670,00	1,19		
CASTENASO	28	107	NON CENSITO	AREA		550,00	157,18		
CASTENASO	28	410	SONO 33 SUB FRA C/1 C/2 C/6 A/10 A/3	ENTE URBANO	C/1 C/2 C/6 A/10 A/3	1.920,00	0,01		
CASTENASO	28	45	REGIONE EMILIA - ROMAGNA con sede in BOLOGNA (BO)80062590379 Proprietà 1/1	ENTE URBANO	E/1	7.685,00	147,65		
CASTENASO	28	6	REGIONE EMILIA - ROMAGNA con sede in BOLOGNA (BO)80062590379 Proprietà 1/1	AREA FAB DM		2.071,00	410,07		
CASTENASO	28	713	COMUNE DI CASTENASO con sede in CASTENASO (BO) 01065340372 Proprietà 1/1	ENTE URBANO	F/1	31,00	3,46		
CASTENASO	28	756	COMUNE DI CASTENASO con sede in CASTENASO (BO) 01065340372 Proprietà 1/1	ENTE URBANO	F/1	194,00	0,02		
CASTENASO	28	757	COMUNE DI CASTENASO con sede in CASTENASO (BO) 01065340372 Proprietà 1/1	ENTE URBANO	F/1	190,00	3,68		
CASTENASO	28	771	COMUNE DI CASTENASO con sede in CASTENASO (BO) 01065340372 Proprietà 1/1	ENTE URBANO	F/1	2.458,00	294,89		
CASTENASO	29	2	COMUNE DI CASTENASO con sede in CASTENASO (BO) 1065340372 Proprietà 1000/1000	SEMINATIVO		4.944,00	481,25	3,30	
CASTENASO	29	79	COMUNE DI CASTENASO con sede in CASTENASO (BO) 1065340372 Proprietà 1000/1000	SEMIN ARBOR		7.359,00	944,81	3,30	

Comune di Castenaso

Elenco Ditte (segue)

COMUNE CENSUARIO	FOGLIO	PARTICELLA	DITTA PROPRIETARIA	DESTINAZIONE D'USO		SUPERFICIE PARTICELLA (mq)	SUPERFICIE DA OCCUPARE (mq)	VALORE A MQ.	INDENNITÀ ESPROPRIATIVA
				NATURA AGRICOLA	DESTINAZIONE EDIFICATORIA				
CASTENASO	33	1003	COMUNE DI CASTENASO con sede in CASTENASO (BO) 1065340372 Proprietà 1000/1000	RELIT. STRAD.		512,00	51,85		
CASTENASO	33	1012	COMUNE DI CASTENASO con sede in CASTENASO (BO) 1065340372 Proprietà 1000/1000	SEMIN ARBOR		17,00	2,76	3,30	
CASTENASO	33	1024	COMUNE DI CASTENASO ENTE PUBBLICO 01065340372 Proprietà 1000/1000	ENTE URBANO	F/1	4,00	1,54		
CASTENASO	33	1029	GENERALI LUCIA nata a BOLOGNA (BO) il 06/04/1938GNRLCU38D46A944RProprietà 1/4NALDI GIORGIO nato a CASTENASO (BO) il 30/10/1933NLDGRG33R30C292XProprietà 1/2NALDI GIORGIO nato a CASTENASO (BO) il 30/10/1933NLDGRG33R30C292XProprietà 1/4	SEMINATIVO		2.117,00	155,85	3,30	
CASTENASO	33	108	sono 3 sub di cui 2 soppressi e uno è un bcnc - non si sa il proprietario	ENTE URBANO		376,00	5,94		
CASTENASO	33	109	ASSO S.R.L. con sede in CASTENASO (BO) 02862061203 Proprietà 1/1	ENTE URBANO	F/1	60,00	32,71		
CASTENASO	33	114	ANDRAGHETTI LUANA nata a BOLOGNA (BO) il 02/08/1953 NDLNU53M42A944D Proprietà 1/2 GUBELLINI ALBERTO nato a CASTENASO (BO) il 30/06/1953 GBLRT53H30C292M Proprietà 1/2	ENTE URBANO	C/1	24,00	9,43		
CASTENASO	33	118	NON CENSITO	ENTE URBANO		2.716,00	7,48		
CASTENASO	33	274	SONO 9 SUB FRA C/2 D/7 D/8 F/1 tutti i sub sono intestati a TITANO IMMOBILIARE S.R.L. con sede in CASTENASO (BO) 02129130379 Proprietà 1/1	ENTE URBANO	C/2 D/7 D/8 F/1	4.229,00	50,05		
CASTENASO	33	28	CREDEMLEASING SOCIETA' PER AZIONI con sede in REGGIO NELL'EMILIA (RE) 00924500358 Proprietà 1/1	ENTE URBANO	D/7	3.020,00	104,70		
CASTENASO	33	300	PETRA S.R.L. con sede in BOLOGNA (BO) 03519770378 Proprietà 1/1	ENTE URBANO	A/3 D/8	4.024,00	153,08		

Comune di Castenaso

Elenco Ditte (segue)

COMUNE CENSUARIO	FOGLIO	PARTICELLA	DITTA PROPRIETARIA	DESTINAZIONE D'USO		SUPERFICIE PARTICELLA (mq)	SUPERFICIE DA OCCUPARE (mq)	VALORE A MQ.	INDENNITÀ ESPROPRIATIVA
				NATURA AGRICOLA	DESTINAZIONE EDIFICATORIA				
CASTENASO	33	32	CAMST - COOPERATIVA ALBERGO MENSA SPETTACOLO E TURISMO - SOCIETA' COOPERATIVA A RESPONSABILITA' LIMITATA con sede in CASTENASO (BO)311310379 Proprietà 1/2 RIZZOLI ANDREA nato a CASTENASO (BO) il 11/01/1959 RZZNDR59A11C292I Proprietà 2/12 RIZZOLI DAVIDE nato a BOLOGNA (BO) il 29/07/1964 RZZDVD64L29A944W Proprietà 2/12 RIZZOLI PAOLO nato a BOLOGNA (BO) il 19/10/1961 RZZPLA61R19A944Z Proprietà2/12	SEMINATIVO		371,00	44,74	3,30	
CASTENASO	33	33	SUB 3 E 4 CAT F/1 INTESTATI A COMUNE DI CASTENASO con sede in CASTENASO (BO) 01065340372 Proprietà 1/1; SUB 8 CAT D/8 INTESTATO A C A M S T COOP.VA ALBERGO MENSA SPETTACOLO TURISMO SOC A R con sede in CASTENASO (BO) 00311310379 Proprietà 1000/1000	ENTE URBANO	F/1 D/8	5.360,00	105,60		
CASTENASO	33	333	RIZZOLI ANDREA nato a CASTENASO (BO) il 11/01/1959 RZZNDR59A11C292I Proprietà 1/3 RIZZOLI DAVIDE nato a BOLOGNA (BO) il 29/07/1964 RZZDVD64L29A944W Proprietà 1/3 RIZZOLI PAOLO nato a BOLOGNA (BO) il 19/10/1961 RZZPLA61R19A944Z Proprietà 1/3	ENTE URBANO	D/8	266,00	49,13		
CASTENASO	33	334	SOC SEIA SRL (MANCA IL CODICE FISCALE) Proprietà 1000/1000	ENTE URBANO	C/3	1.684,00	100,83		
CASTENASO	33	336	PEZZOLI PAOLO nato a BOLOGNA (BO) il 17/03/1946 PZZPLA46C17A944M Proprietà 1000/1000	ENTE URBANO	C/2	2.449,00	132,81		
CASTENASO	33	397	COMUNE DI CASTENASO con sede in CASTENASO (BO) 1065340372 Proprietà 1/1	SEM IRR ARB		3.652,00	69,37	3,30	

Comune di Castenaso

Elenco Ditte (segue)

COMUNE CENSUARIO	FOGLIO	PARTICELLA	DITTA PROPRIETARIA	DESTINAZIONE D'USO		SUPERFICIE PARTICELLA (mq)	SUPERFICIE DA OCCUPARE (mq)	VALORE A MQ.	INDENNITÀ ESPROPRIATIVA
				NATURA AGRICOLA	DESTINAZIONE EDIFICATORIA				
CASTENASO	33	398	SUB 5 CAT C/3 INTESTATO A PAMA S.R.L. CON SEDE IN BOLOGNA 03061970376 Proprietà senza quota; SUB 9 SUB 10 CAT D/8 INTESTATO A INTESA SANPAOLO S.P.A. con sede in TORINO (TO) 00799960158 Proprietà 1/1; SUB 12 CAT D/8 INTESTATO A PAMA S.R.L. CON SEDE IN BOLOGNA 03061970376 Proprietà senza quota.	ENTE URBANO	C/3 D/8 D/8 D/8	5.342,00	262,17		
CASTENASO	33	423	SONO 25 SUB FRA C/2 C/6 D/7 F/1 D/7 D/8 A/10	ENTE URBANO	C/2 C/6 D/7 F/1 D/7 D/8 A/10	11.721,00	32,77		
CASTENASO	33	46	SONO 6 SUB FRA C/6 A/3 D/6 C/2 TUTTI INTESTATI A STESSI SOGGETTI: CASTALDINI GIANFRANCO nato a BOLOGNA (BO) il 15/07/1962 CSTGFR62L15A944M Proprietà 1/4 CASTALDINI PAOLA nata a BOLOGNA (BO) il 30/09/1956 CSTPLA56P70A944Q Proprietà 1/4 MUNERATI MARIA LUISA nata a BONDENO (FE) il 28/04/1934 MNRMLS34D68A965A Proprietà 2/4	ENTE URBANO	C/6 A/3 D/6 C/2	2.720,00	276,64		
CASTENASO	33	462	NON CENSITO	AREA		95,00	21,93		
CASTENASO	33	646	NON CENSITO	ENTE URBANO		428,00	67,58		
CASTENASO	33	683	NON CENSITO	SEMINATIVO			486,58		
CASTENASO	33	684	COMUNE DI CASTENASO con sede in CASTENASO (BO) 1065340372 Proprietà 1/1	SEMINATIVO		260,00	158,33	3,30	
CASTENASO	33	686	COMUNE DI CASTENASO con sede in CASTENASO (BO) 1065340372 Proprietà 1/1	SEMIN ARBOR		305,00	44,26	3,30	
CASTENASO	33	694	COMUNE DI CASTENASO con sede in CASTENASO (BO) 1065340372 Proprietà 1/1	SEMINATIVO		222,00	23,90	3,30	
CASTENASO	33	702	APO CONERPO SOCIETA' COOPERATIVA AGRICOLA con sede in CASTENASO (BO) 04225230376 Proprietà 1000/1000	ENTE URBANO	F/1	400,00	76,08		
CASTENASO	33	714	NON CENSITO	AREA		4,00	0,66		

Comune di Castenaso

Elenco Ditte (segue)

COMUNE CENSUARIO	FOGLIO	PARTICELLA	DITTA PROPRIETARIA	DESTINAZIONE D'USO		SUPERFICIE PARTICELLA (mq)	SUPERFICIE DA OCCUPARE (mq)	VALORE A MQ.	INDENNITÀ ESPROPRIATIVA
				NATURA AGRICOLA	DESTINAZIONE EDIFICATORIA				
CASTENASO	33	715	COMUNE DI CASTENASO con sede in CASTENASO (BO) 1065340372 Proprietà 1000/1000	SEMINATIVO		1.232,00	70,46	3,30	
CASTENASO	33	716	COMUNE DI CASTENASO con sede in CASTENASO (BO) 1065340372 Proprietà 1000/1000	SEMINATIVO		570,00	253,73	3,30	
CASTENASO	33	724	COMUNE DI CASTENASO con sede in CASTENASO (BO) 1065340372 Proprietà 1/1	SEMINATIVO		1.131,00	280,18	3,30	
CASTENASO	33	725	COMUNE DI CASTENASO con sede in CASTENASO (BO) 1065340372 Proprietà 1/1	SEMINATIVO		768,00	263,76	3,30	
CASTENASO	33	726	COMUNE DI CASTENASO con sede in CASTENASO (BO) 1065340372 Proprietà 1000/1000	SEMINATIVO		5.235,00	178,30	3,30	
CASTENASO	33	727	COMUNE DI CASTENASO con sede in CASTENASO (BO) 1065340372 Proprietà 1000/1000	SEMINATIVO		31,00	26,92	3,30	
CASTENASO	33	728	COMUNE DI CASTENASO con sede in CASTENASO (BO) 1065340372 Proprietà 1000/1000	SEMINATIVO		101,00	0,96	3,30	
CASTENASO	33	729	COMUNE DI CASTENASO con sede in CASTENASO (BO) 1065340372 Proprietà 1000/1000	SEMINATIVO		1.693,00	70,77	3,30	
CASTENASO	33	732	COMUNE DI CASTENASO con sede in CASTENASO (BO) 1065340372 Proprietà 1000/1000	SEMINATIVO		2.037,00	21,44	3,30	
CASTENASO	33	733	COMUNE DI CASTENASO con sede in CASTENASO (BO) 1065340372 Proprietà 1000/1000	SEMINATIVO		427,00	25,61	3,30	
CASTENASO	33	737	COMUNE DI CASTENASO con sede in CASTENASO (BO) 1065340372 Proprietà 1000/1000	SEMINATIVO		1.805,00	257,18	3,30	
CASTENASO	33	75	SONO 6 SUB FRA A/10 B/1 A/3 B/4 F/1 TUTTI INTESTATI AL COMUNE DI CASTENASO con sede in CASTENASO (BO) 01065340372 Proprietà 1/1	ENTE URBANO	A/10 B/1 A/3 B/4 F/1	5.718,00	80,62		

Comune di Castenaso

Elenco Ditte (segue)

COMUNE CENSUARIO	FOGLIO	PARTICELLA	DITTA PROPRIETARIA	DESTINAZIONE D'USO		SUPERFICIE PARTICELLA (mq)	SUPERFICIE DA OCCUPARE (mq)	VALORE A MQ.	INDENNITÀ ESPROPRIATIVA
				NATURA AGRICOLA	DESTINAZIONE EDIFICATORIA				
CASTENASO	33	762	GENERALI LUCIA nata a BOLOGNA (BO) il 06/04/1938GNRLCU38D46A944RProprietà 1/4 NALDI GIORGIO nato a CASTENASO (BO) il 30/10/1933NLDGRG33R30C292XProprietà 1/4 NALDI GIORGIO nato a CASTENASO (BO) il 30/10/1933NLDGRG33R30C292XProprietà 1/4 NALDI GIORGIO nato a CASTENASO (BO) il 30/10/1933NLDGRG33R30C292XProprietà 1/4	SEMINATIVO		12.110,00	117,28	3,30	
CASTENASO	36	252	COMUNE DI CASTENASO con sede in CASTENASO (BO) 1065340372 Proprietà 1000/1000	SEMINATIVO		498,00	107,40	3,30	
CASTENASO	36	413	NON CENSITO	AREA		775,00	69,29		
CASTENASO	36	802	COMUNE DI CASTENASO con sede in CASTENASO (BO) 1065340372 Proprietà 1000/1000	RELIT STRAD		53,00	5,82		
CASTENASO	36	809	COMUNE DI CASTENASO con sede in CASTENASO (BO) 1065340372 Proprietà 1000/1000	SEMINATIVO		170,00	29,97	3,30	
CASTENASO	36	812	ALZONA FEDERICO nato a BOLOGNA (BO) il 07/08/1958 LZNFR58M07A944Y Proprietà 3/27 ALZONA GIULIA CLAUDIA nata a BOLOGNA (BO) il 21/08/1956 LZNGCL56M61A944S Proprietà 3/27 ALZONA MARIA nata a BOLOGNA (BO) il 07/04/1966 LZNMRA66D47A944W Proprietà 3/27 PUTTI UNGARELLI GIUSEPPE nato a BOLOGNA (BO) il 07/11/1970 PTTGPP70S07A944K Proprietà 6/27 GIORGI DONATELLA nata a BOLOGNA (BO) il 14/11/1947 GRGDTL47S54A944V Proprietà 6/27 PUTTI UNGARELLI GUIDO nato a BOLOGNA (BO) il 12/09/1972 PTTGDU72P12A944B Proprietà 6/27	SEMIN ARBOR		310,00	84,46	3,30	

Comune di Castenaso

Elenco Ditte (segue)

COMUNE CENSUARIO	FOGLIO	PARTICELLA	DITTA PROPRIETARIA	DESTINAZIONE D'USO		SUPERFICIE PARTICELLA (mq)	SUPERFICIE DA OCCUPARE (mq)	VALORE A MQ.	INDENNITÀ ESPROPRIATIVA
				NATURA AGRICOLA	DESTINAZIONE EDIFICATORIA				
CASTENASO	36	814	ALZONA FEDERICO nato a BOLOGNA (BO) il 07/08/1958 LZNFR58M07A944Y Proprietà 3/27 ALZONA GIULIA CLAUDIA nata a BOLOGNA (BO) il 21/08/1956 LZNGCL56M61A944S Proprietà 3/27 ALZONA MARIA nata a BOLOGNA (BO) il 07/04/1966 LZNMRA66D47A944W Proprietà 3/27 PUTTI UNGARELLI GIUSEPPE nato a BOLOGNA (BO) il 07/11/1970 PTTGPP70S07A944K Proprietà 6/27 GIORGI DONATELLA nata a BOLOGNA (BO) il 14/11/1947 GRGDTL47S54A944V Proprietà 6/27 PUTTI UNGARELLI GUIDO nato a BOLOGNA (BO) il 12/09/1972 PTTGDU72P12A944B Proprietà 6/27	SEMIN ARBOR		8,00	3,65	3,30	
CASTENASO	36	900	COMUNE DI CASTENASO con sede in CASTENASO (BO) 1065340372 Proprietà 1000/1000	SEMINATIVO		980,00	33,80	3,30	

Espropri direttrice San Vitale

Comune di CASTENASO

KEYMAP

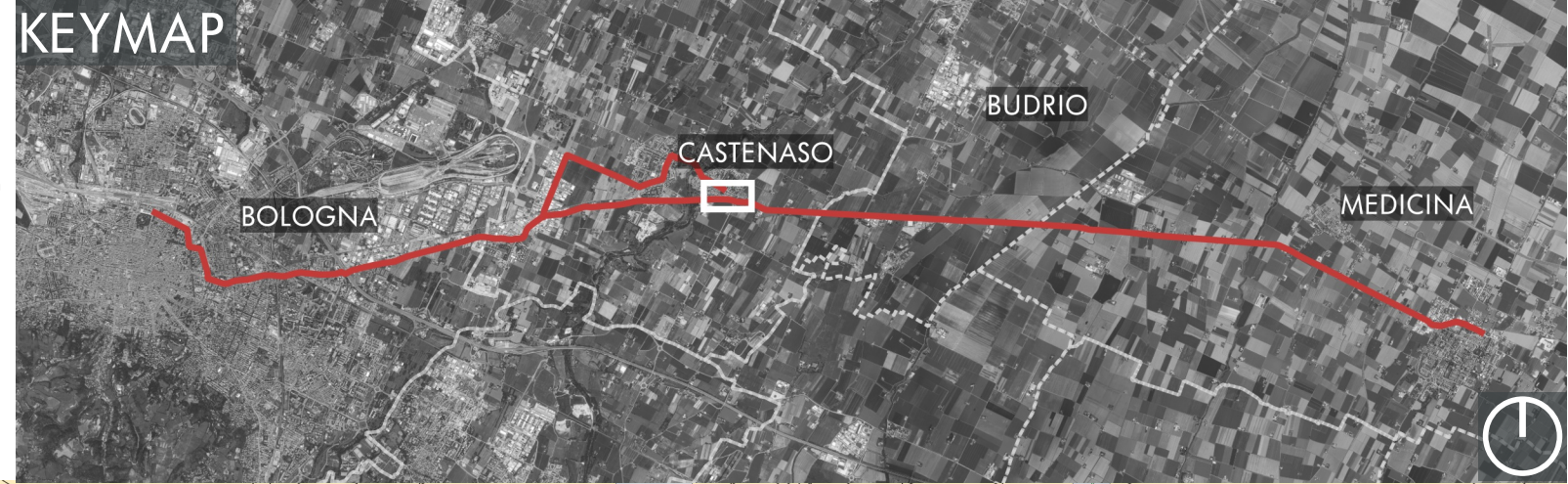

Espropri direttrice San Vitale

Comune di CASTENASO

KEYMAP

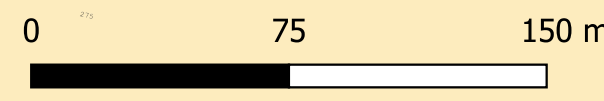
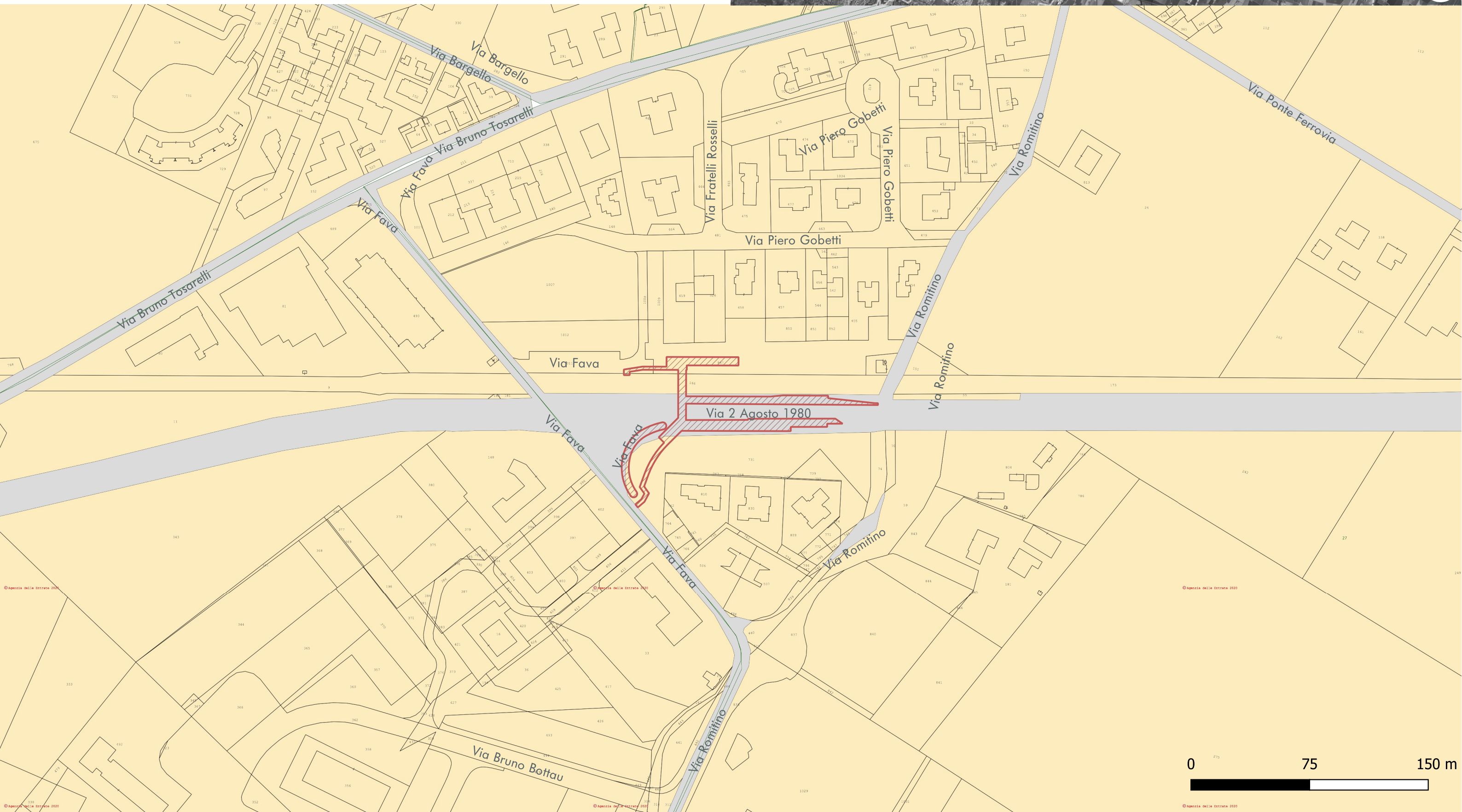
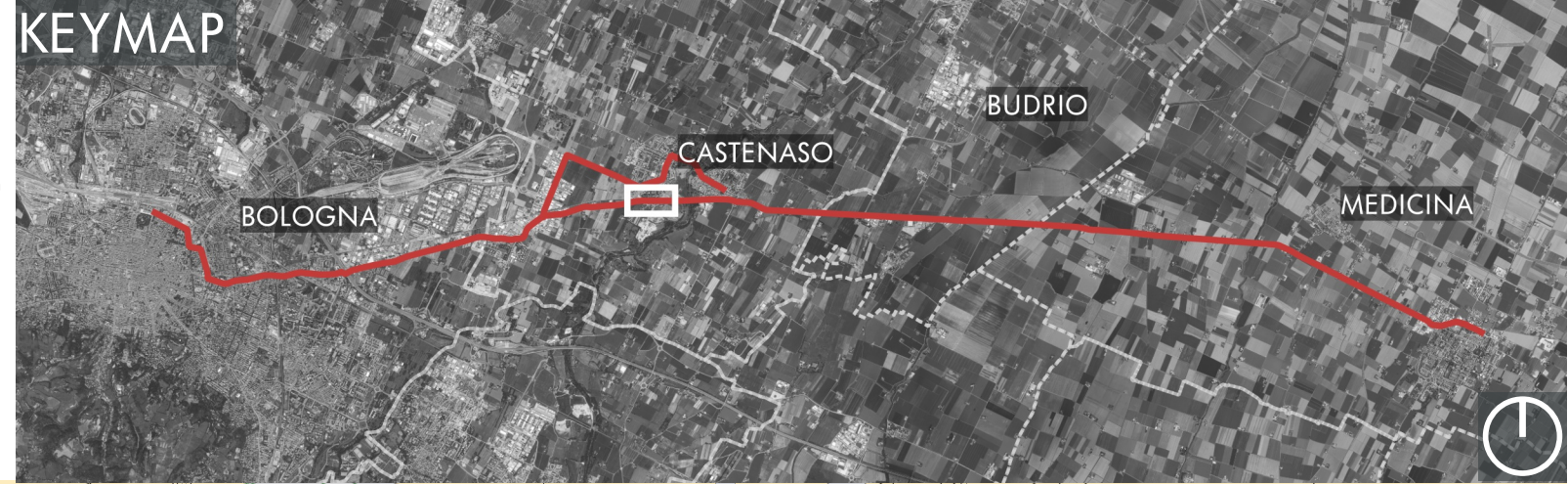

Espropri direttrice San Vitale

Comune di CASTENASO

KEYMAP

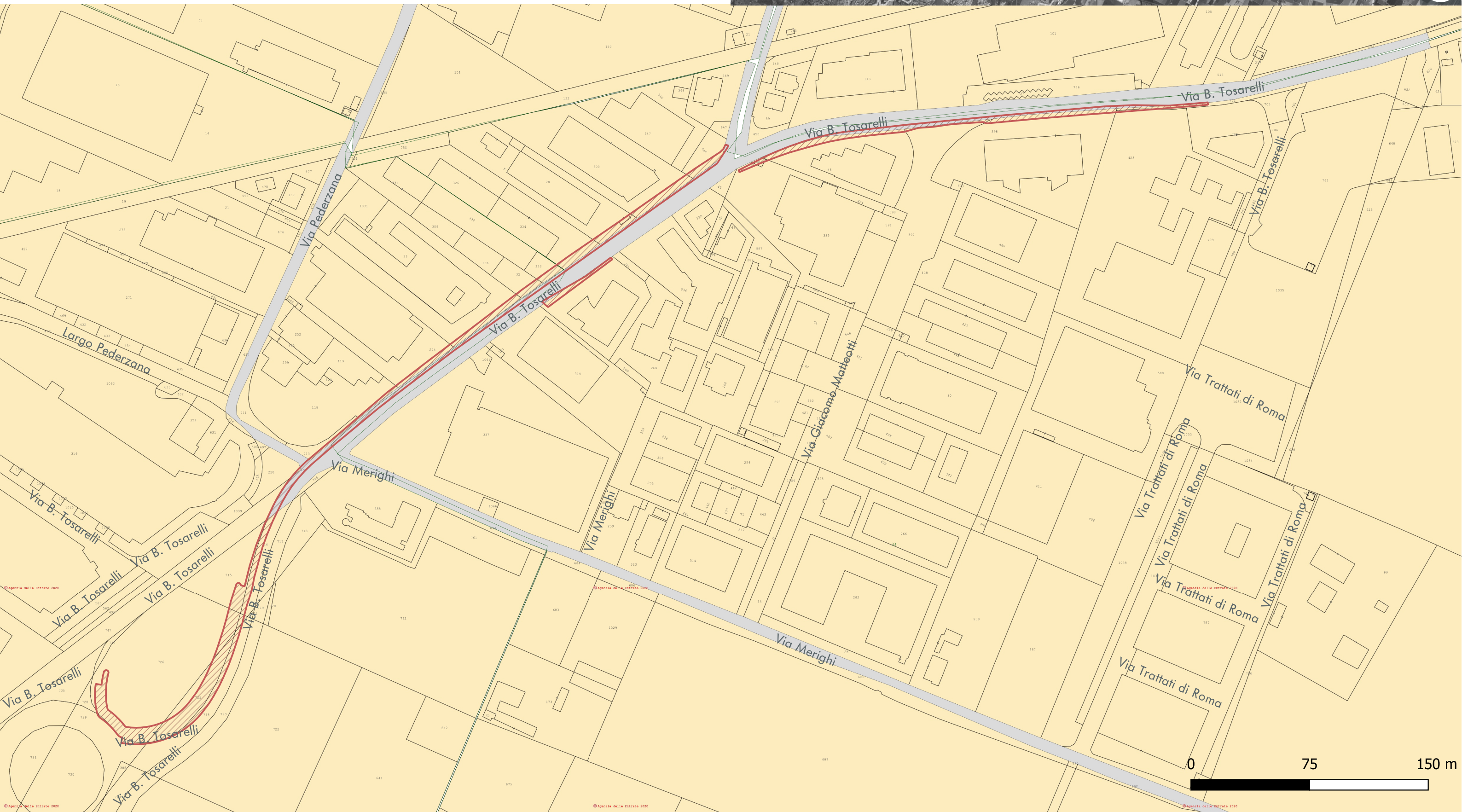

Espropri direttrice San Vitale

Comune di CASTENASO

KEYMAP

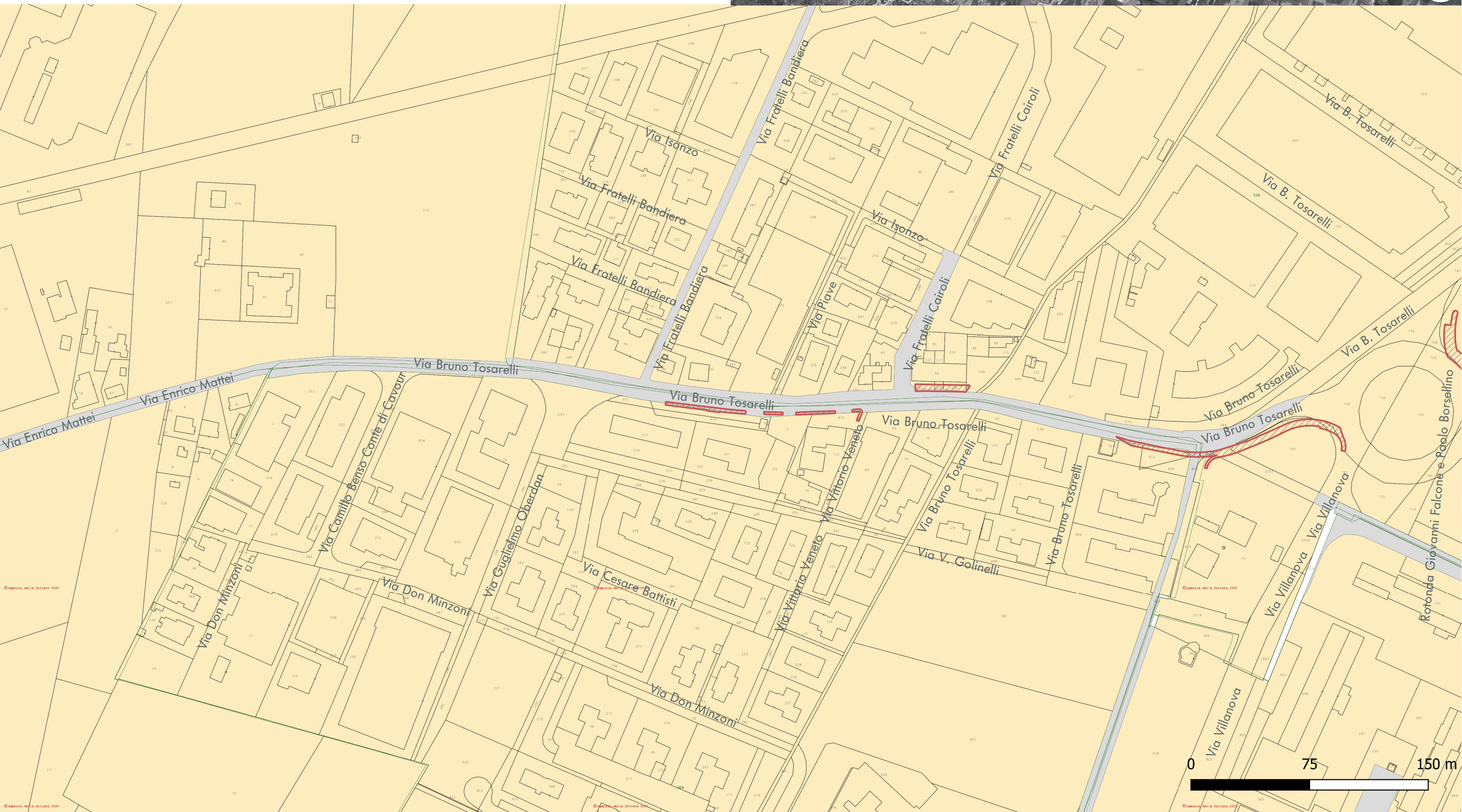

Comune di Bologna

Elenco Ditte

COMUNE CENSUARIO	FOGLIO	PARTICELLA	DITTA PROPRIETARIA	DESTINAZIONE D'USO		SUPERFICIE PARTICELLA (mq)	SUPERFICIE DA OCCUPARE (mq)	VALORE A MQ.	INDENNITÀ ESPROPRIATIVA
				NATURA AGRICOLA	DESTINAZIONE EDIFICATORIA				
BOLOGNA	221	600	COMUNE DI BOLOGNA con sede in BOLOGNA (BO) 01232710374 Proprietà 1/1	SEM IRR ARB 1		3.271,00	417,74		
BOLOGNA	221	95	SONO 394 SUBALTERNI, PER LA MAGGIORPARTE A/3 CL3 DA UN CONTROLLO A CAMPIONE POTREBBERO ESSERE TUTTI INTESTATI A COMUNE DI BOLOGNA con sede in BOLOGNA (BO) 01232710374 Proprietà 1000/1000	ENTE URBANO	A3/3	42.791,00	46,13		
BOLOGNA	174	2264	SON SUB 2 E SUB 3 CAT C/4 TUTTI E DUE INTESTATI A COMUNE DI BOLOGNA con sede in BOLOGNA (BO) 01232710374 Proprietà 1000/1000	ENTE URBANO	C/4	9.845,00	426,91		
BOLOGNA	221	473	COMUNE DI BOLOGNA con sede in BOLOGNA (BO) 0123271034 Proprietà1000/1000	SEM IRR ARB		586,00	428,75		

Espropri direttrice San Vitale

Comune di BOLOGNA

KEYMAP

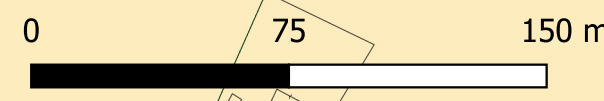
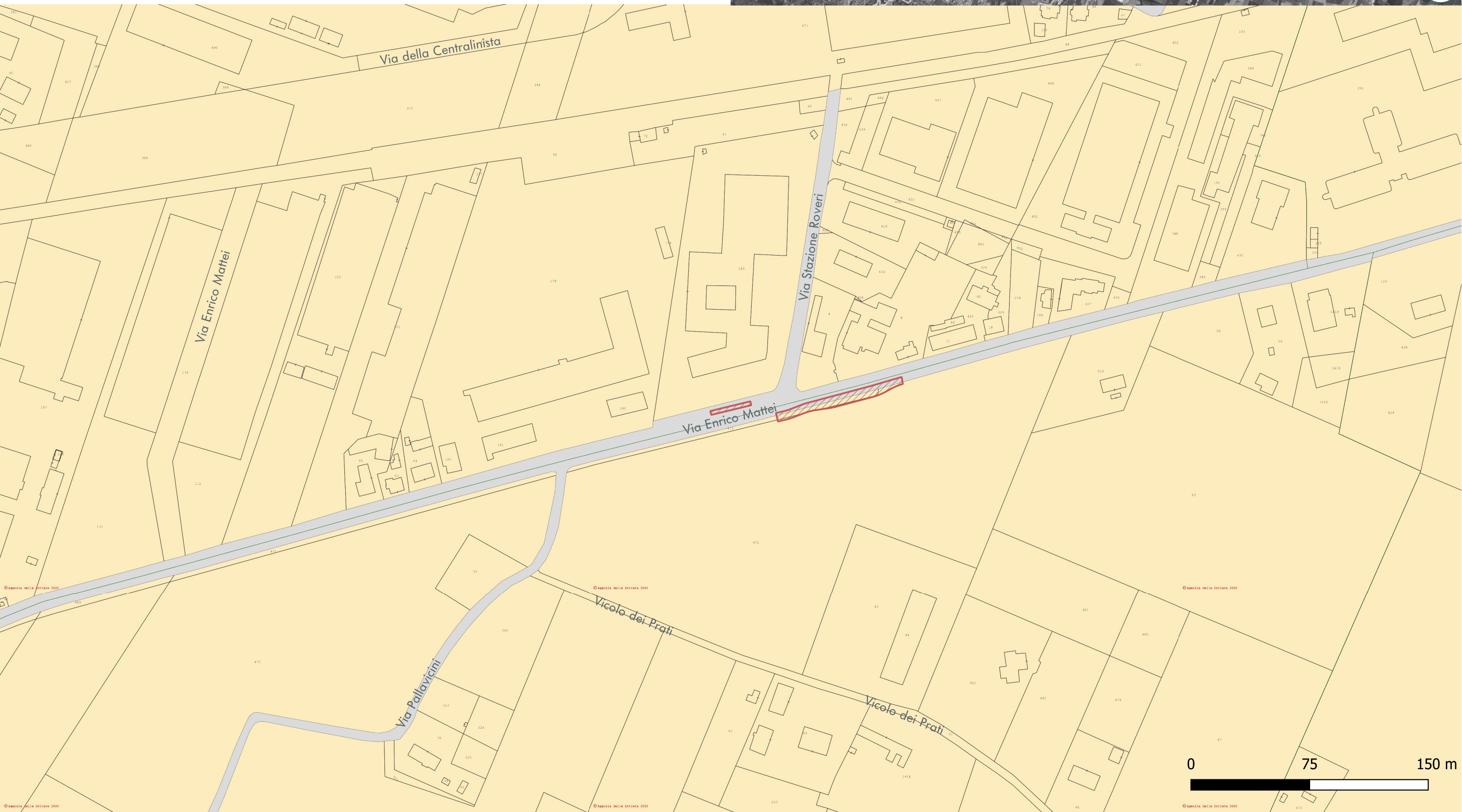
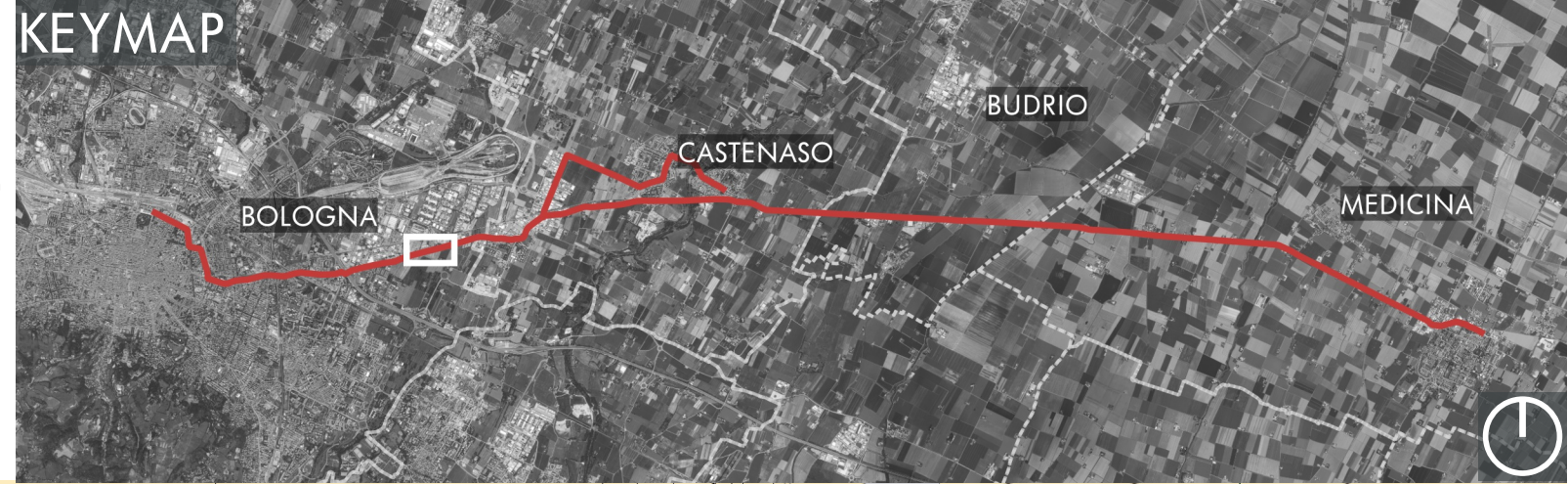

Espropri direttrice San Vitale

Comune di BOLOGNA

KEYMAP

